

Akershus fylkes båtsamling. Registrerte data:

Type/hjemsted: Oslo Seilforenings snekke "Guttedrømmen".

Registreringsnummer O.S. 28

Byggeår: Ca 1946-47

Båtbygger: Muligens Brødr. Roland Kristiansand.

L x B (m):

Byggemateriale: Furu på eik

Byggemåte: Klinkbygd.

Overfl. behandl./farge: Hvitmalt m. gul fenderlist.

Tilstand v. overtagelse: / god stand.

Siste eier: Kjell Eikeland, Vonnsla Tlf 38158535

Over tatt, dato: Desember 1998.

Lagret: Follo Museum.

Historikk. Eikeland kjøpte båten i 1987 og har brukt den flittig hele tiden, bortsett fra sommeren -98 da den sto på land. Familien

Båten ble for liten for familien og derfor

solgt. En tidligere eier av båten overtok stør-

seilet til O.S.-31 og nummeret står der frem-

deles og er følgelig galt. Eikeland kan ikke

fortelle noe om båtens fortid, vet heller ikke

navnet på forrige eier.

28

O.S. 31. utstyr.

2 sett bomullsseil (ikke fukk), skrøpelige.
1 — duradonseil (tykke!)

2 seilposer

1 Bomtelt

1 Navneplate

1 Beslag for påhengsmotor

Mast, bom, stående/løpende rigg.

Båten i god stand. Eieren (Eikland) har skiftet ut det originale dekket med fann kryssfinér (malt). Han har også satt inn syrefaste kjølbolter og nye bunnsbolker samt skiftet en bordgang fernet på BB side.



Tidl. siv: 19 1/2 m²
Wayland, Vennerla

Kjell Eikeland
Holtet
Ludeflaten
4700 Vennerla

06.10.1998

Tlf. 38 15 85 35

Gøthe Gøthesen

Jeg takker for hyggelig telefonsamtale, og sender vedl. bildene av OS-snekka som avtalt.

Som jeg nevnte i forbindelse med ditt bebudede besøk, passer tirsdager best for meg – til orientering kan jeg opplyse at jeg er tilgjengelig tirsdag 20.10 fra kl 13.30, tirsdag 27.10 og 03.11, samt torsdag 22.10 hele dagen. Andre dager etter kl. 16.00.

Vi snakkes.

Kjell Eikeland

*10/11 ? Følg 5/11
del. 1154*

Kart;

For å komme hit kan du enten ta av fra E18 etter Dyreparken i retning Kjevik flyplass, kjøre via Ålefjær og til Vennerla, eller du kan kjøre til Kristiansand for så å ta av til Vennerla (R 405) like før broa over elva Otra.

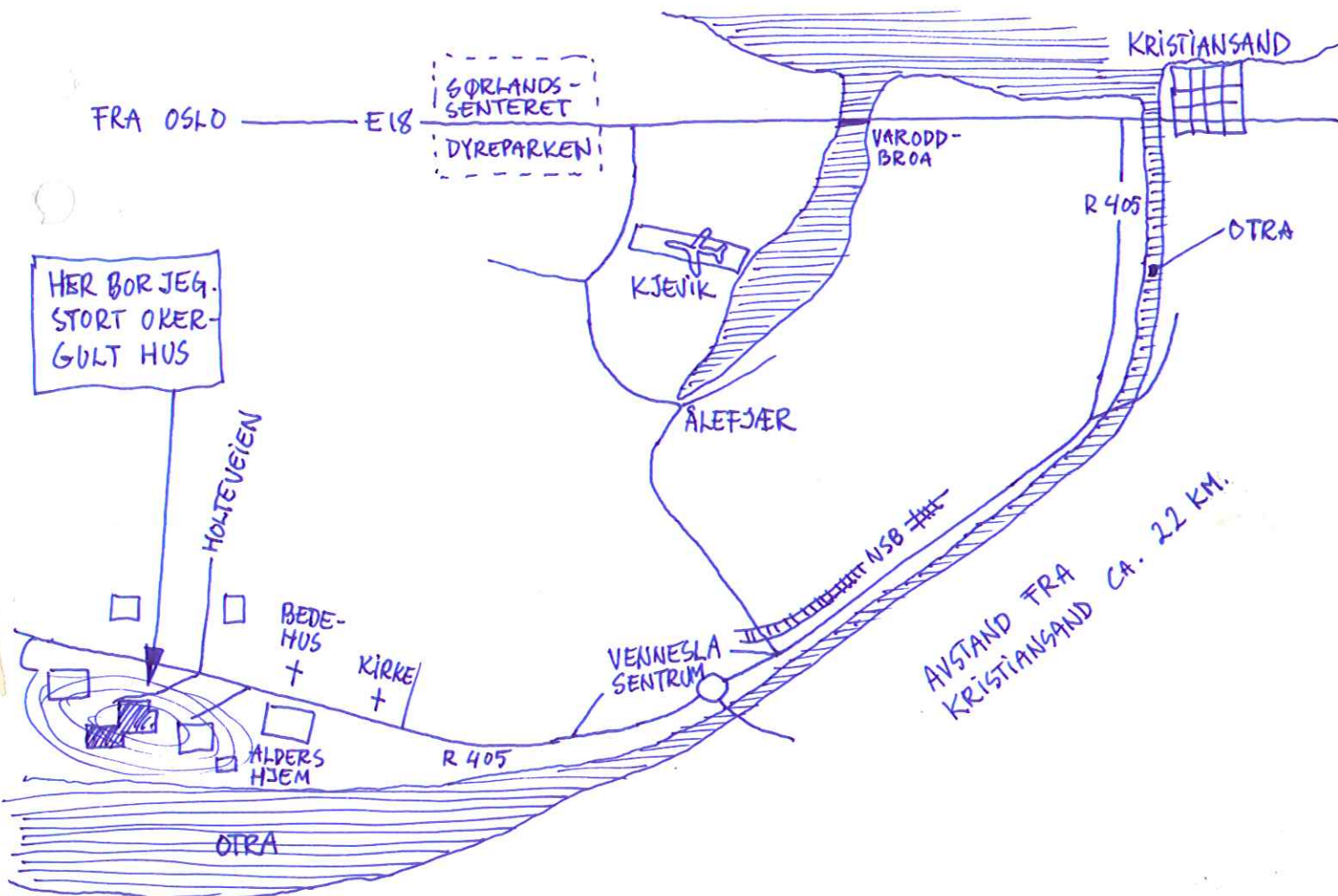

**HYDRO
ALUMINIUM
MAGNOR**

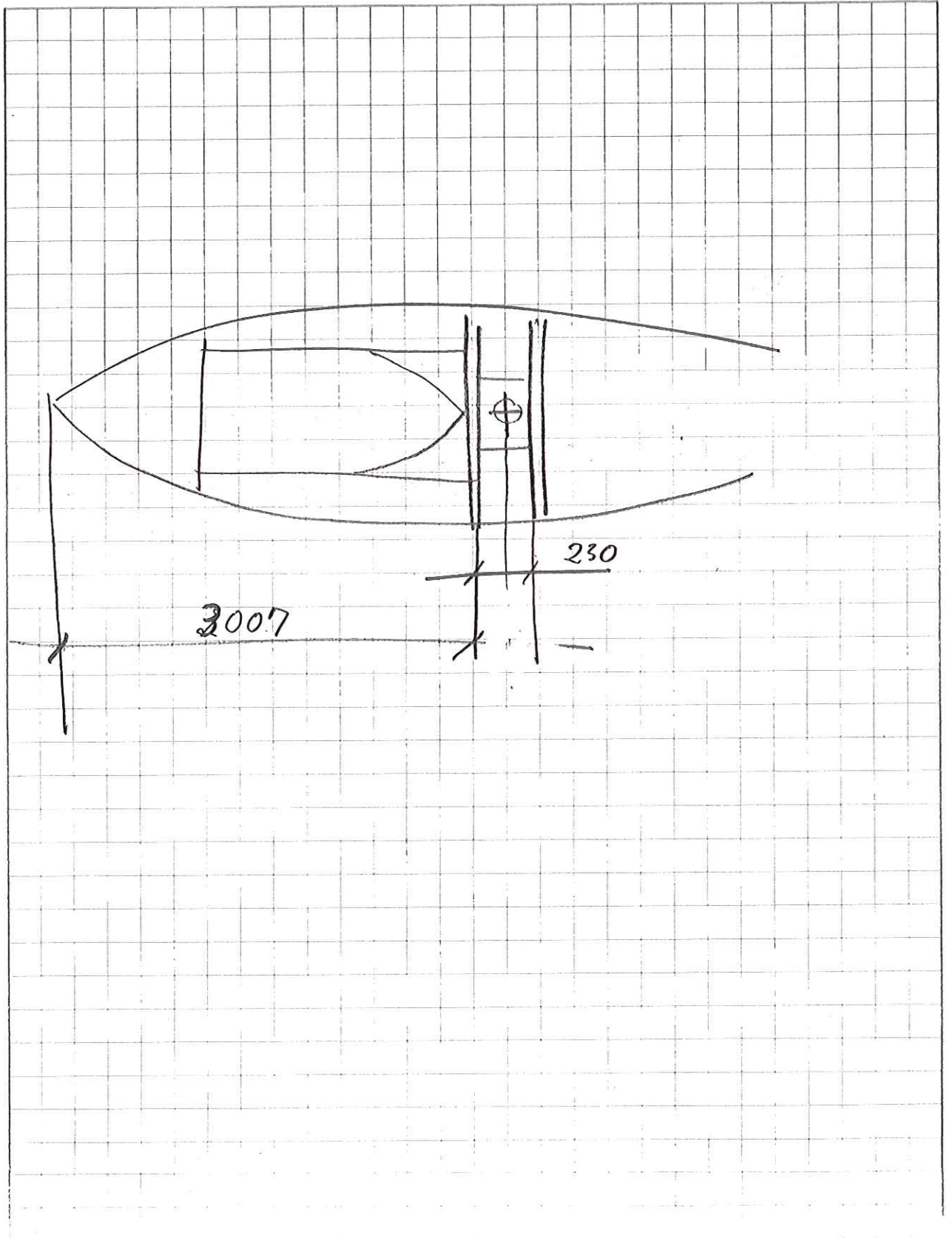
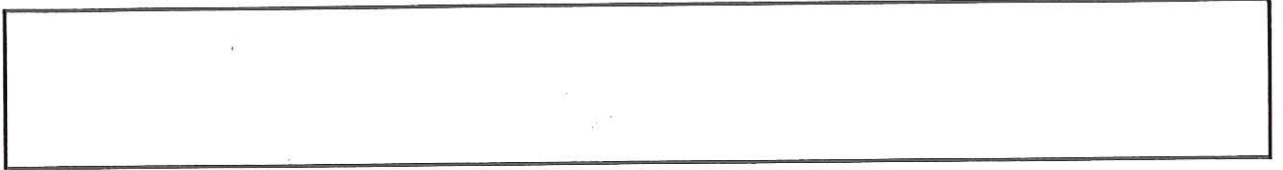

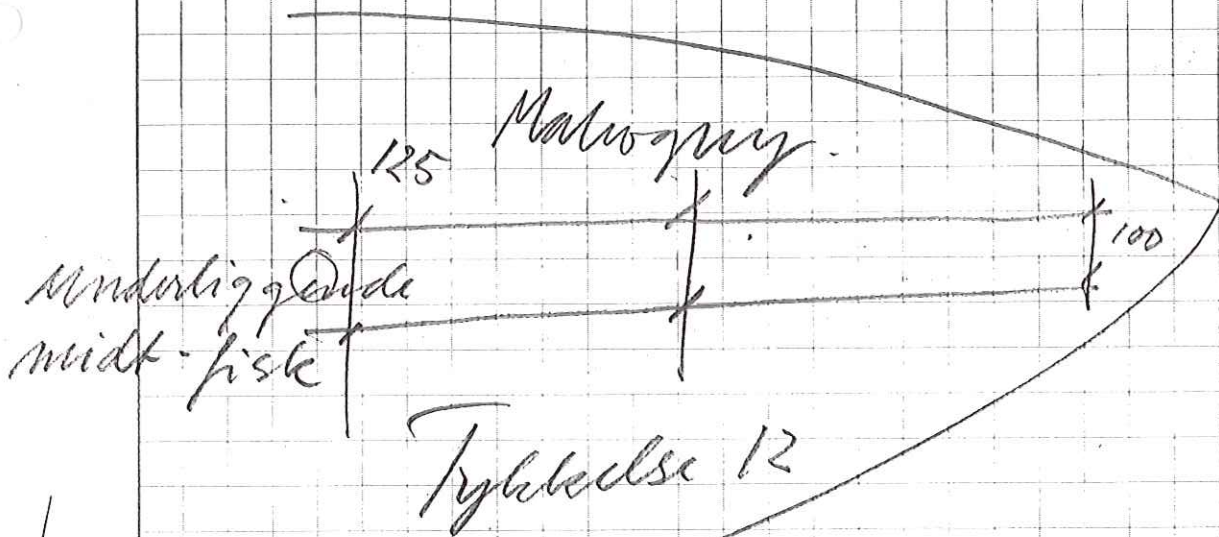
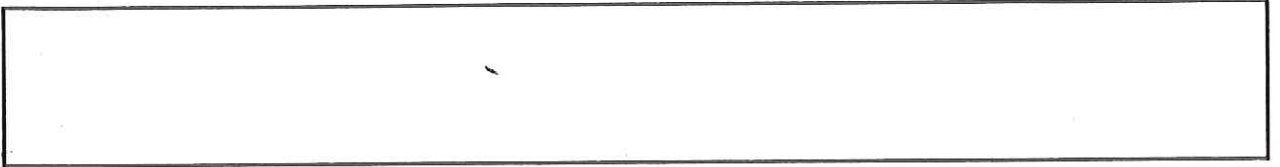

Spikeret fast til
bjælkerne og propellet
Spiker 55

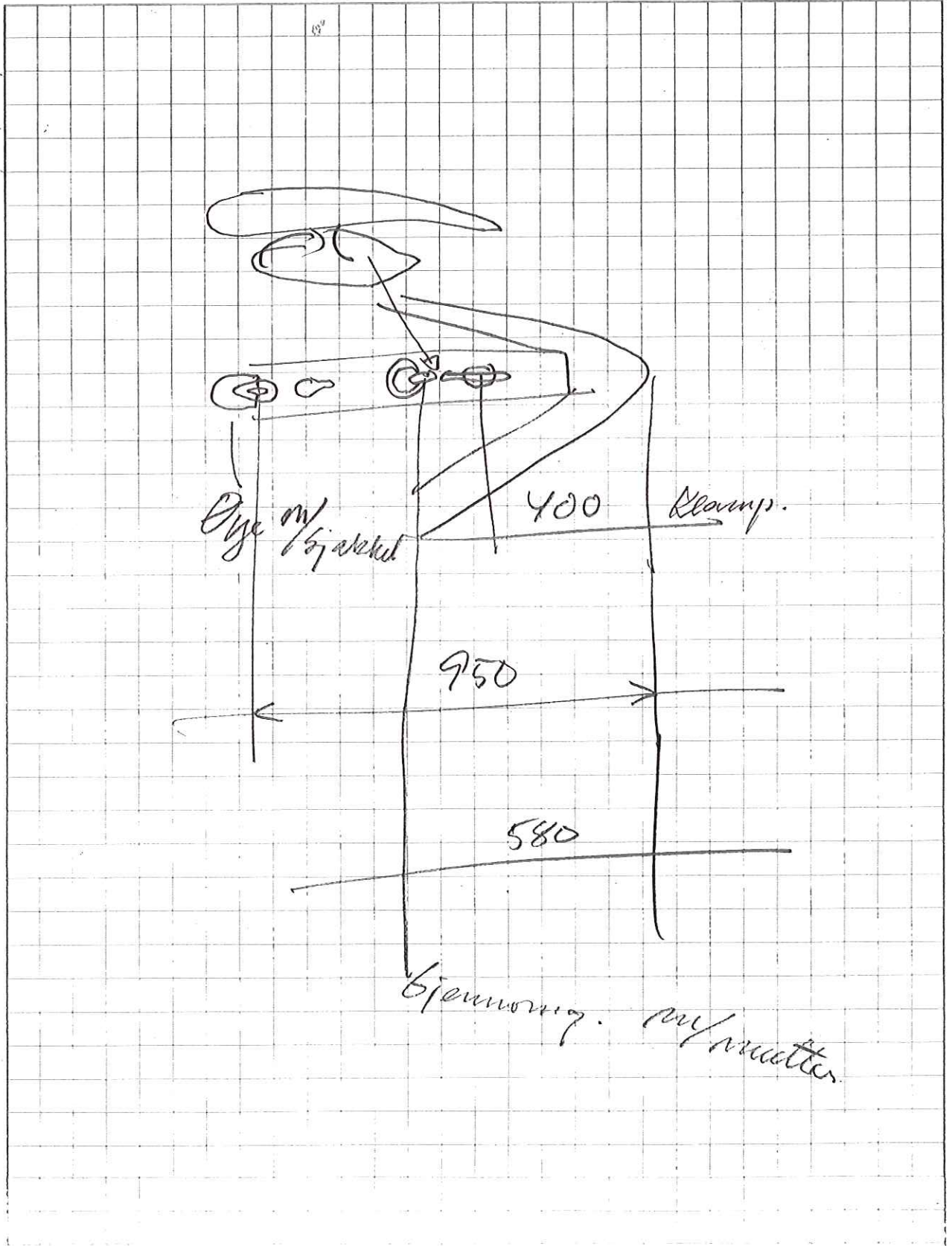
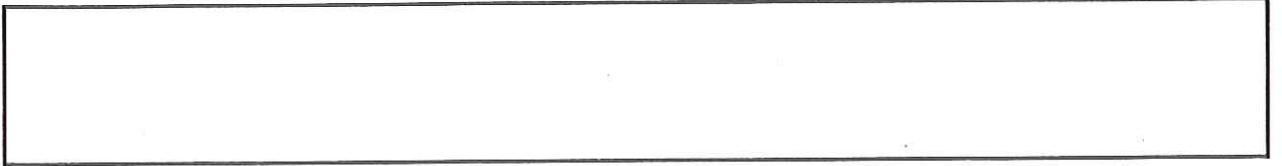

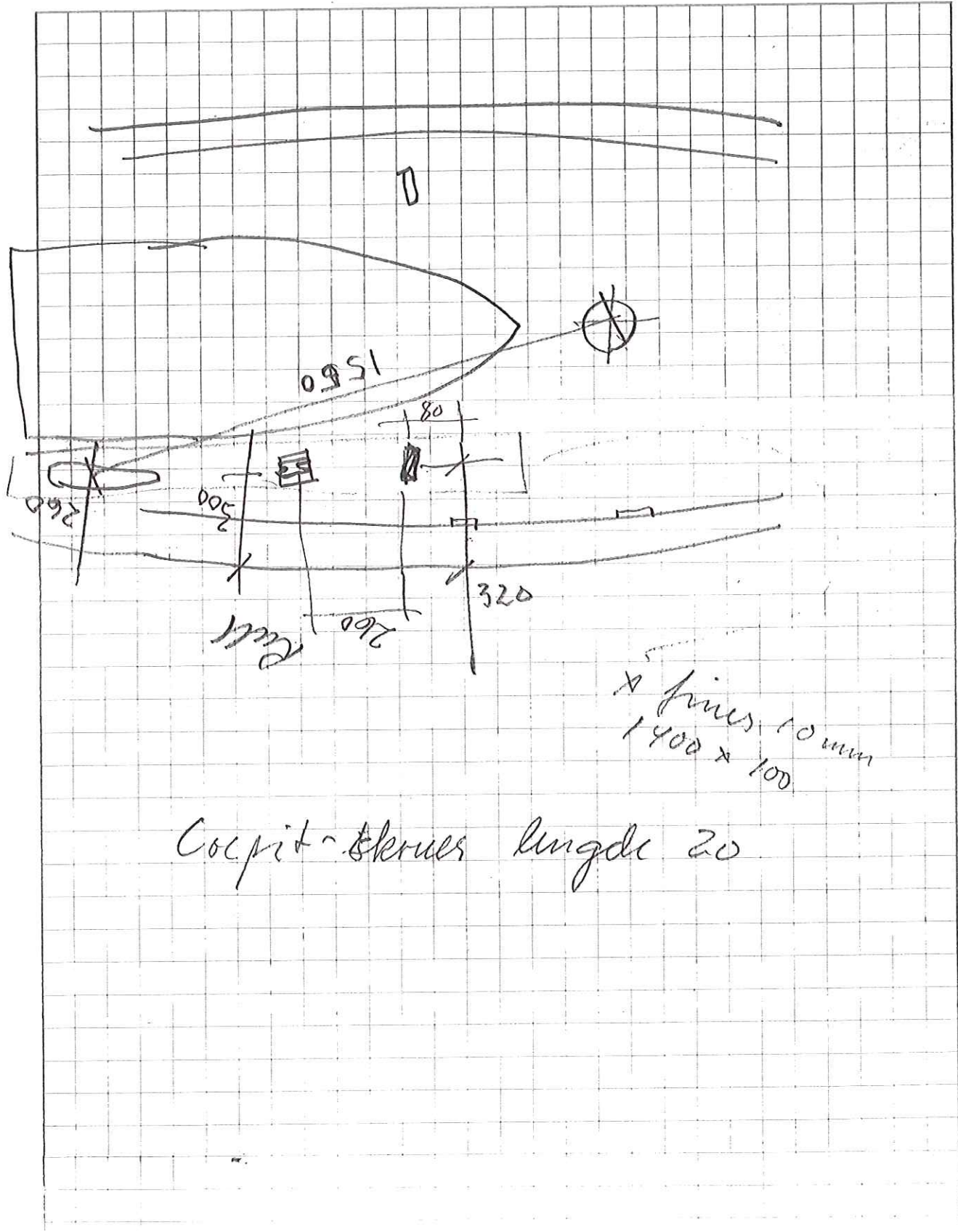
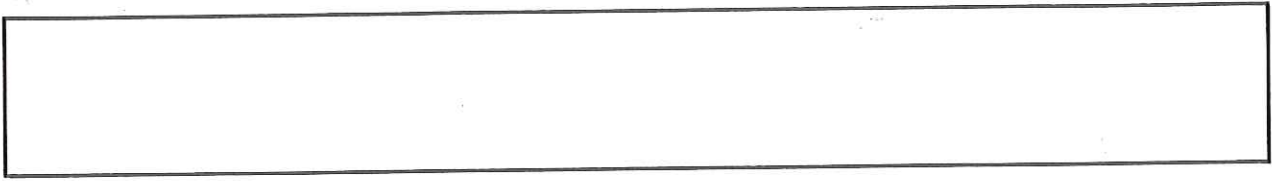

x fines 10 mm
1400 x 100

Cocpit-skruer lunge 20

**HYDRO
ALUMINIUM
MAGNOR**

1275
703
572 52 = 286
47
17
12

2 30
590



AKTOR

280
165
445

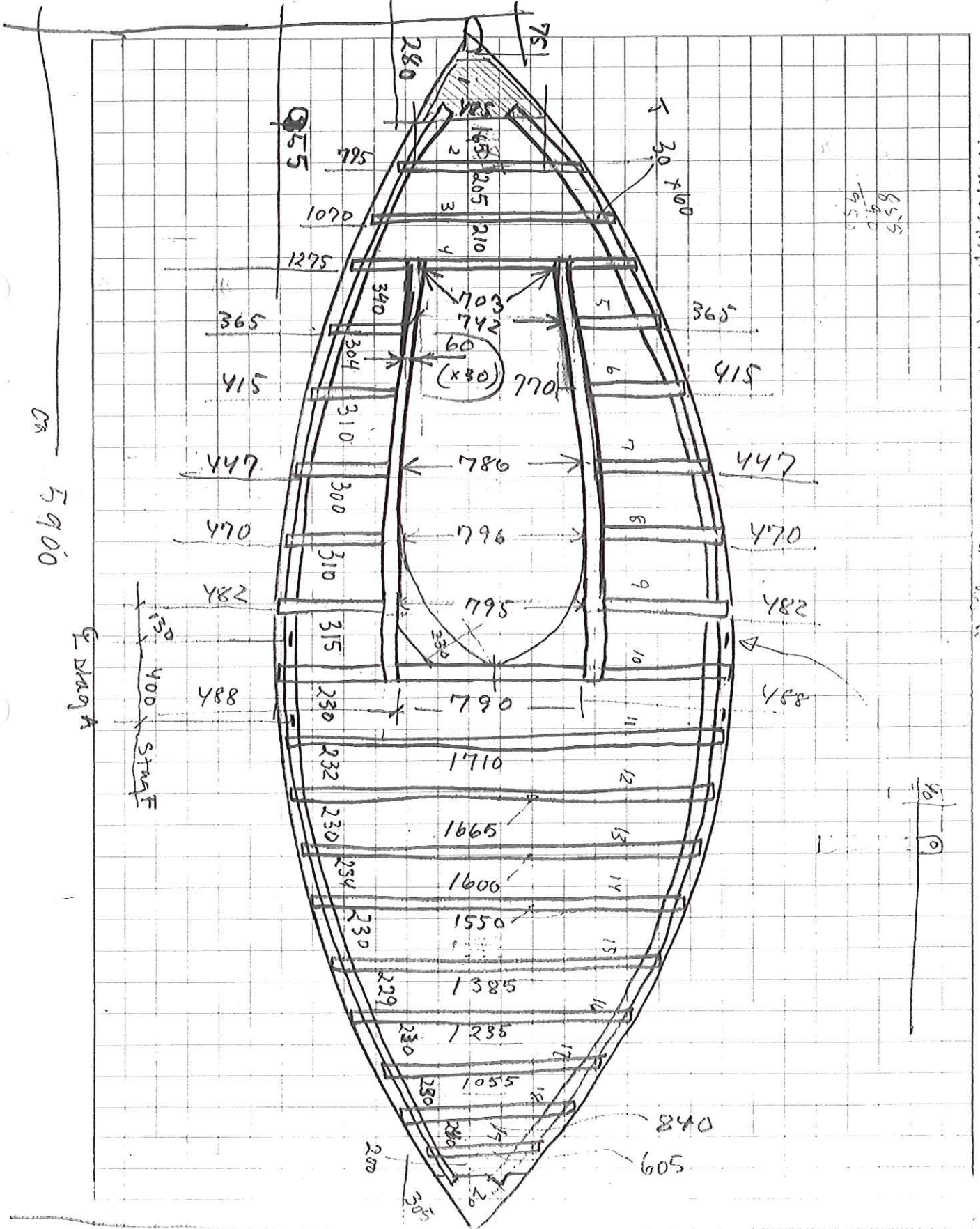

43
445
205
210
340
304
310
320
310
315
230
232
230
234
230
200
640
305
869
25

855
490
455



840
605

HYDRO
ALUMINIUM
MAGNOR

